

GJENBRUKSNYTT

Bilene

Husk å melde fra om skader som oppstår til Jørn (40443450, jjohansen@nlmgjenbruk.no). Han fungerer som vikar for Tom i en kortere periode.

Kassene

Husk at kasseprogrammet (og selve kassen / datamaskinen) **ikke** skal lukkes eller avsluttes ved dagens slutt. Dette må være åpent / stå på for å kunne ha tilgang til tallene.

Prosjekter

I løpet av august vil det skje mye i Orkland / Orkanger! Butikken flyttes sentralt til Orkanger og det jobbes mot en «nyåpning» i månedskiftet august / september.

Kveldsåpent?

Siden april har NLM Gjenbruk i Verdal prøvd seg på kveldsåpen butikk på onsdager.

Fra klokka 17-20 har vi åpent, i tillegg til dagtid torsdag og fredag. Vi har god erfaring med dette. Vi når ut til en annen aldersgruppe og til kunder som ikke har anledning til å komme på dagtid. Vi ser at det særlig er mange fra den yngre kundekretsen som kommer på kveldsåpent.

I området rundt Inderøy, Verdal og Levanger er det mange studenter, og vi har Bakketun folkehøgskole like i nærheten. De unge studentene skaper trivsel og godt humør når de kommer innom og finner seg godbiter fra bestemors kjøkken, eller et praktisk framkomstmiddel.

Teaterstudentene Vebjørn og Fredrik kom innom en onsdag kveld og sikret seg denne sykkelen. Den dagen hadde vi også fått opp nytt skilt med nye åpningstider.



Vebjørn og Fredrik er godt fornøyd med kveldsåpen butikk i Verdal!

Facebook / Instagram

Vi minner om dokumentet «Foto-tips-del2» som ble sendt ut 04. juni til alle butikkene. Dokumentet gir konkrete tips til inspirerende og engasjerende publisering av varene i butikken.

Ny kvinne på dekk

Ragnhild Sofie Grødem (25) er ansatt i en ettårig engasjementsstilling knyttet opp mot butikkoppfølging og butikkutvikling.

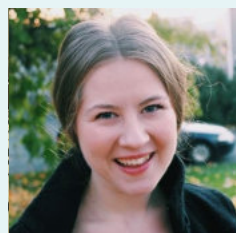

Tusen takk!

Kristine Skibdal Lygre avsluttet sitt ettårige engasjement som 60% adm. konsulent 01.08. Lykke til videre!

Økonomi

	2021 (ikke avstemt)	2020	Endring	
Omsetning Jan-Jun (21.06)	kr 33 022 799,00	kr 26 128 900,00	kr 6 893 899,00	26,4%
Resultat Jan-Jun (21.06)	kr 10 033 251,00	kr 12 476 652,00	kr 2 443 401,00	-19,6 %

Bjarte har ordet:

I sommer leste jeg en artikkel om det å ha en god kultur på arbeidsplassen.

«Først av alt må en tydelig ramme etableres, slik at alle kjenner spillereglene. Tenk på en fotballkamp: Spillerne vet at de er 11 personer på laget, og alle har sine dedikerte oppgaver for å vinne kampen. De som har klare rammer – for hvilke spilleregler som gjelder, er de som lykkes best over tid.»

Artikkelen setter søkelys på viktigheten av tillit. Hvordan tillit, eierskap og ansvarlighet henger sammen. Tillit er noe som må gå begge veier, og fungere innenfor ett gitt rammesett.

«Det handler om å eie sine egne oppgaver, og samtidig være bevisst på at du er en del av en helhet.»

Å ta ansvar for å selv bidra til å skape en god kultur er viktig. Når en kultur bygd på tillit, eierskap og ansvarlighet er på plass, vil medarbeiderne inspirere hverandre.

«Det er lett å tenke at kultur er noe som handler om de andre, men det er viktig å formidle budskapet om at hvert enkelt individ har et ansvar for å bidra.»

I Filippene leser vi: *«Gjør ikke noe av selvhevdelse og tom ærgjerrighet, men vær ydmyke og sett de andre høyere enn dere selv. Tenk ikke bare på deres eget beste, men også på de andres.»*

I Salomos ordspråk står det: *«Bevar ditt hjerte fremfor alt du bevarer, for livet utgår fra det.»*

Jeg vil si: Ta vare på fellesskapet i butikken for hele NLM Gjenbruk er avhengig av det!

Trofast medarbeider

Ågot Gulbrandsen er en trofast medarbeider som har jobbet hos oss i Lillesand siden starten i 2006. Mandag 28.6 fyller hun 91 år! Hun bor på Herefoss som er 39 km fra Lillesand. Hver torsdag kommer hun til butikken kl 09.30 og jobber på kjøkkenet til ca kl 13 da hun kjører de samme 39 kilometerne heim igjen.
Takk for jobben du gjør, Ågot!

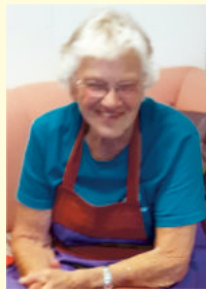

Visste du at...

I konkurranse med andre flinke gjenbruksbutikker er det NLM Gjenbruk som øker mest i synlighet i organiske søk på Google?

Nytt fra NLM Miljø

NLM Miljø fortsetter å befeste sin posisjon i Norge, og vi har nå over 400 bokser utplassert.

Etterspørselen er stor, så vi vil i løpet av høsten øke kapasiteten ytterligere ved å plassere ut flere nye innsamlingsbokser på utvalgte steder i landet. Vi har nå foreløpig gjort avtale om ca. 50 nye bokser, og vil fortsette å inngå flere avtaler utover høsten.



Klær er et godt produkt, og aller mest tjener vi når klærne selges i gjenbruksbutikkene våre. Det betyr at hvis man har kapasitet til sortering i egen butikk, gir dette det beste resultatet. Vi har videre en god løsning for eksport og salg av både restproduktet etter sortering i butikkene, og usorterte tekstiler som kommer rett fra innsamlingsboksene. Det er de usorterte produktene som er de mest etterspurte fra våre eksportkunder, og her er behovet tilnærmet umettelig. Det betyr at om vi har mange bokser utplassert, har vi rikelig med varer både til salg i butikk, og til eksport til det europeiske gjenbruksmarkedet.

Visste du at tekstilbransjen står for ca. 8 % av verdens utslipp av drivhusgasser? Beregninger viser at for hver kilo klær som selges på brukmarkedet erstatter dette ca. 62 % kjøp av nye klær (*Farrant L (2008) Environmental benefits from reusing clothes. Master Thesis at the Technical University of Denmark). Det betyr at i tillegg til at vi gjennom dette samler inn penger til NLMs arbeid, er vi en stor bidragsyter til å nå verdens bærekraftsmål.

Takk for at du er med!